

11.1.3 COMUNE TEMU' – LOC. VILLA D'ALEGNO

Caratteristiche del sito:

Realizzazione: Gruppo Comunale di Vione

Quota intervento: 1400 mt.

Accessibilità: Punto accessibile ai mezzi meccanici.

Coordinate: X: 1.614.622,13 – Y: 5.123.779,25

Proprietà: comunale.

Interventi previsti:

1. Realizzazione **piazzola d'atterraggio elicottero AIB** (cfr tavola allegata).



Area in cui verrà realizzata la piazzola



Scarpata a valle dell'area

L'intervento proposto consiste nella realizzazione di una **piazzola d'atterraggio** di emergenza per elicotteri in località Cimitero di Villa d'Alegno, ad una quota di 1400 mt slm.

L'area individuata, pur non presentando caratteristiche ottimali allo scopo in quanto situata su di un pendio inclinato, risulta l'unica area a disposizione della frazione Villa d'Alegno su cui realizzare un'elisuperficie d'atterraggio d'emergenza che consenta il montaggio di una vasca antincendio e l'atterraggio del velivolo impegnato nelle operazioni di pescaggio e spegnimento dell'incendio.

La Piattaforma verrà realizzata posando 41 piastre di materiale lapideo resistente (tonalite o altro) a formare il bordo esterno della piattaforma, di dimensioni 6 X 6 mt, e internamente la H di segnalazione.

Le piastre verranno fissate mediante getto di CLS.

L'intervento si colloca a fianco dell'area destinata ai lavori di realizzazione della nuova strada urbana a servizio del comparto residenziale "ATR-05", pertanto i movimenti di terra necessari alla modellazione del versante e alla realizzazione delle strutture di sostegno necessarie alla creazione di una superficie piana di almeno 10 mt, atta ad accogliere la piattaforma per l'atterraggio dell'elicottero, verranno realizzate nell'ambito di tale progetto.

Infine è previsto il taglio della vegetazione arborea che insiste sull'area di progetto e che potrebbe ostacolare le operazioni di atterraggio dell'elicottero.

Corografia – Scala 1:15.000

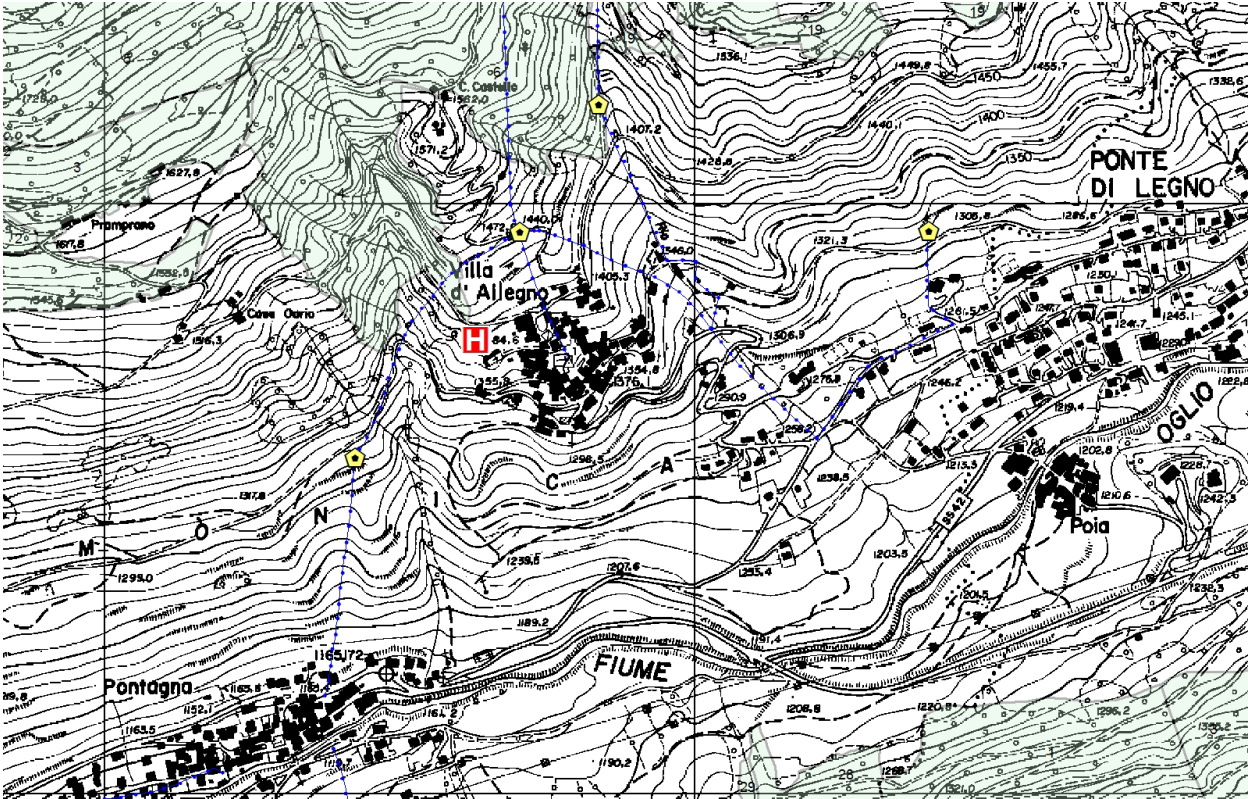

Piazzola d'atterraggio elicottero in progetto