COMUNITA' MONTANA DI VALLE CAMONICA
Servizio Antincendio Boschivo

PROGETTO DEFINITIVO-ESECUTIVO

Progetto di adeguamento e potenziamento infrastrutture
A.I.B. in Valle Camonica
- Anno 2012 -

COMUNE DI LOSINE
LOC. CRESPALONE

Tavola:
10.2

- PLANIMETRIA DI PROGETTO scala 1 :100
- ESTRATTO MAPPA scala 1:2.000
- PARTICOLARI COSTRUTTIVI scale varie

Il progettista:
(Dott.for. Paolo Panteghini)

Breno lì, marzo 2013

Planimetria di progetto
scala 1:100

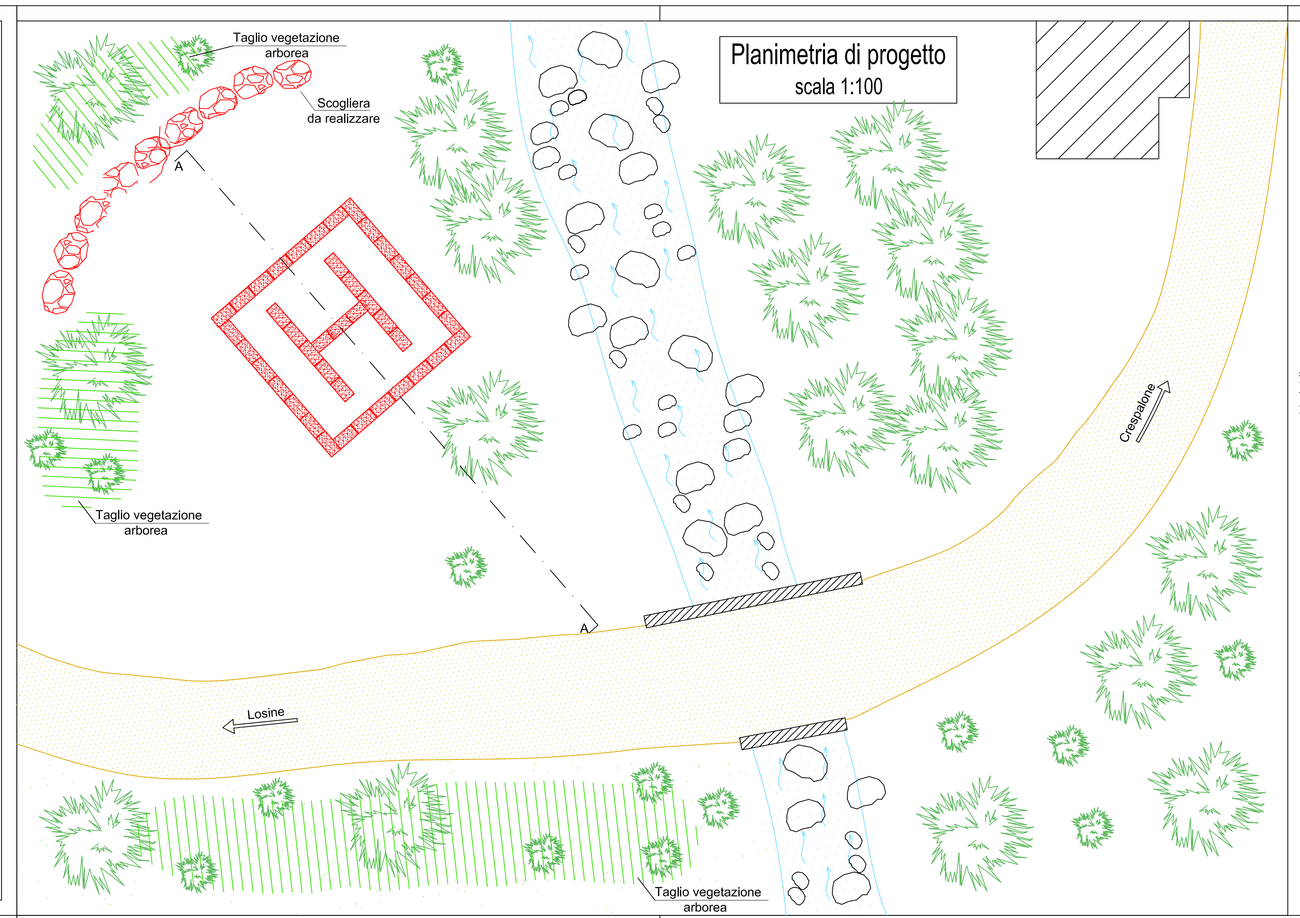

Particolare costruttivo scogliera in massi ciclopici
scala 1:50

Prospetto

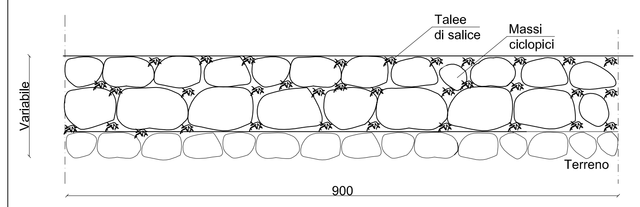

Sezione

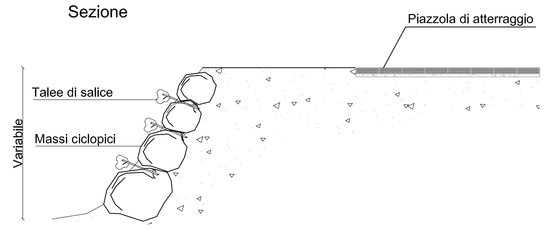

Estratto mappa
scala 1:2.000

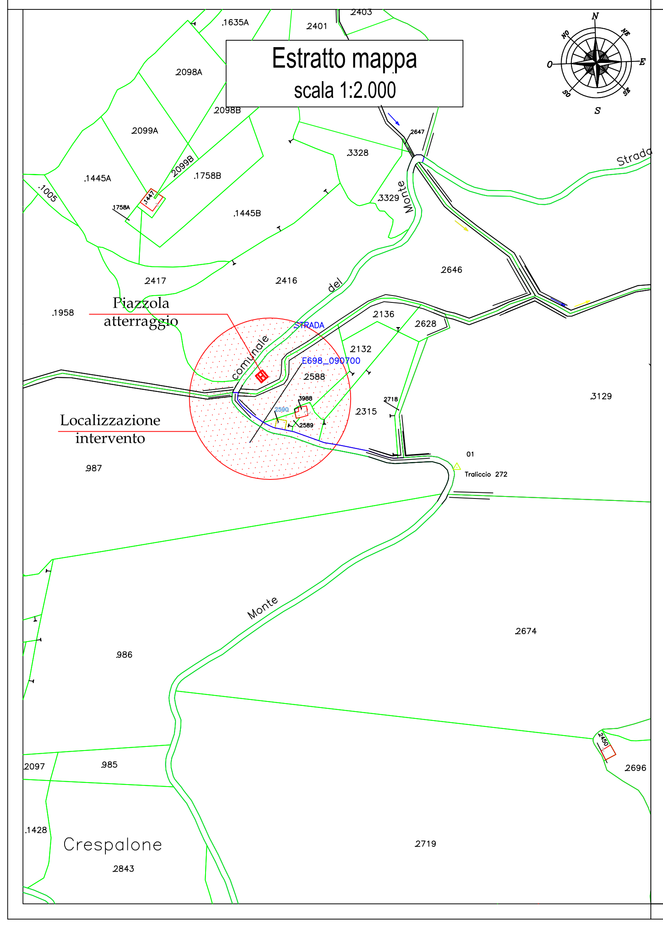

Particolare costruttivo Piazzola elicottero
scala 1:50

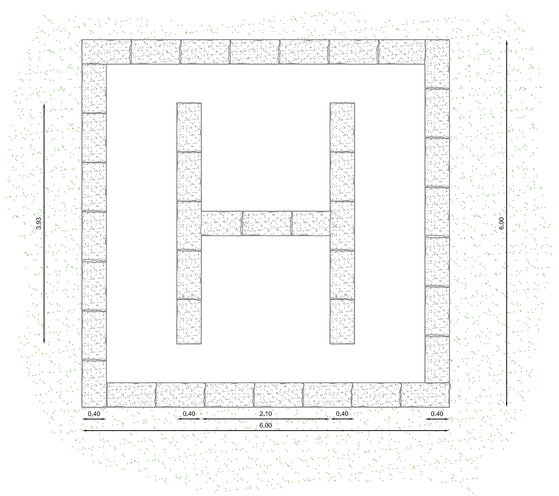

Particolare costruttivo
scala 1:50

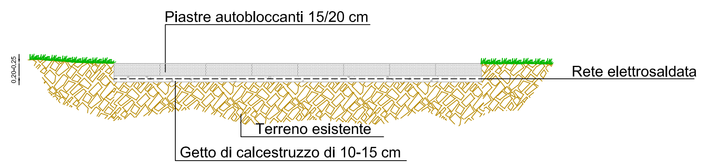
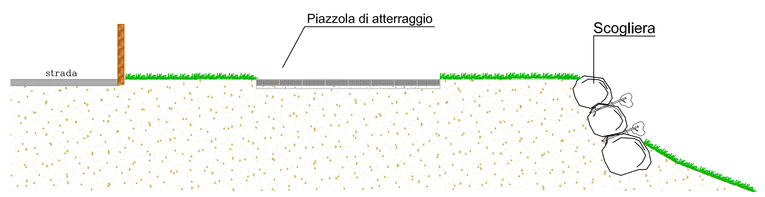
Sezione A-A
scala 1:100